Готовка в ручном режиме

Перед началом работы

- Убедитесь, что печь прогрета. См. пункт *Предварительный прогрев печи*.
- Функция «Вручную» должна быть активирована. См. пункт *Активация функций ручного режима, соединения и установки температуры*.
- Убедитесь, что пищевые продукты подготовлены к приготовлению.

Процедура

Для готовки в ручном режиме выполните следующие действия.

Шаг	Действие
1.	**Коснитесь** значка камеры ①. «Галочка» указывает на выбранную камеру. **Коснитесь** надписи «Вручную» ②. Появится экран ручного режима. 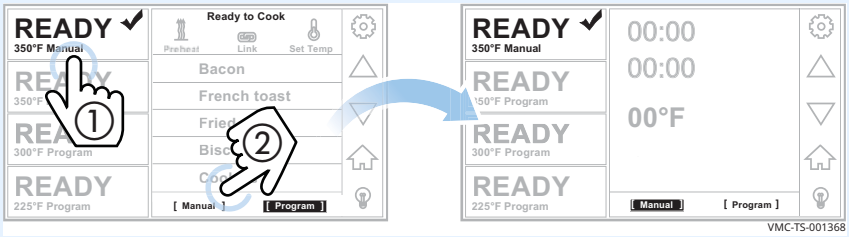
2.	**Коснитесь** поля времени ③. **Введите** время готовки с помощью цифровой клавиатуры. **Коснитесь** зеленой «галочки». 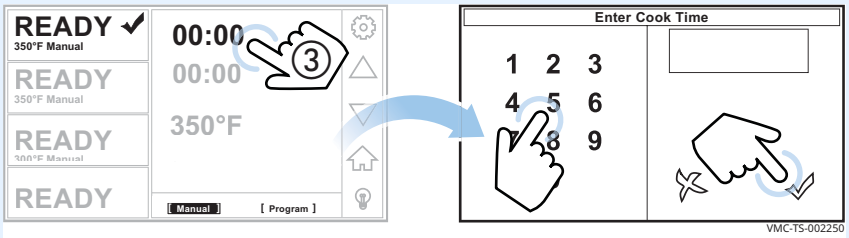
3.	**Коснитесь** поля температуры ④. **Введите** температуру готовки с помощью цифровой клавиатуры. **Коснитесь** зеленой «галочки». 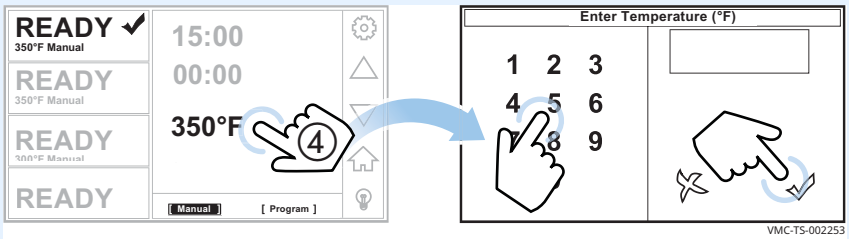 **ПРИМЕЧАНИЕ:** Если введенная температура готовки отличается от температуры предварительного прогрева, прежде чем загружать продукты, дождитесь, пока печь настроится на температуру готовки.

Продолжение на след. стр.